

**16 de Abril**

Día Internacional del

# **Síndrome de Wolf-Hirschhorn**



Conócelo 

# ¿Qué es el Síndrome de Wolf-Hirschhorn?



El Síndrome de Wolf-Hirschhorn **es un trastorno del desarrollo** causado por una pérdida (delección) de material genético cerca del extremo del brazo corto (p) del cromosoma 4 (escrito como 4p-).

En la mayoría de los casos (50-60%) no se hereda de los padres porque la delección que origina el síndrome surge por la primera vez en la persona afectada, sin ser heredada del padre o de la madre (“**de novo**”).

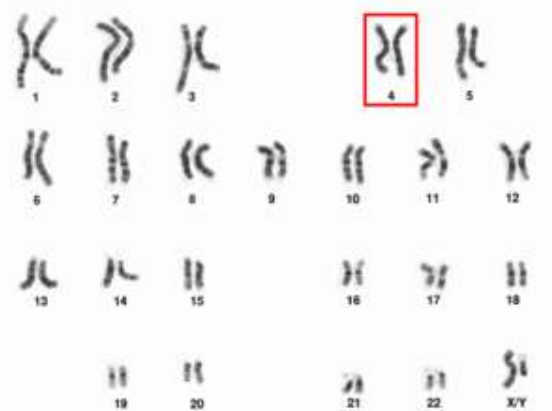

# ¿Cuáles son las manifestaciones básicas de este trastorno ?

- Alteraciones craneales y faciales.
- Discapacidad intelectual.
- Problemas cardíacos.
- Retraso en el desarrollo psicomotor.
- Convulsiones epilépticas.
- Bajo tono muscular.
- Mayor riesgo de infecciones por el mal funcionamiento de su sistema inmune.



# ¿Existe cura para el Síndrome de Wolf-Hirschhorn?



No se le conoce cura pero es posible combatir los síntomas para mejorar la calidad de vida del paciente alternando el tratamiento con:

- **Fisioterapia.**
- **Terapia Ocupacional.**
- **Logopedia.**
- **Terapia Musical.**
- **Terapia de alimentación.**



# ¿Dónde obtener más información?



**Asociación Española del Síndrome de Wolf-Hirschhorn.**

<https://wolfhirschhorn.com/sitioweb/>

**Fundación Síndrome de Wolf Hirschhorn.**

<https://fundacion4pmenos.com/>



**Me gusta**



**Comenta**



**Comparte**

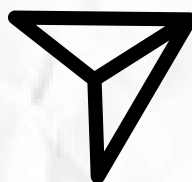

**Guárdalo**

